

ATELIER PRO

Bouwen voor ontmoeting

Lezing

14 november 2022

Dorte Kristensen



www.atelierpro.nl

Wie is de doelgroep?



Positieve perspectief >>> Zwitserse leven



Positieve perspectief >>> zo lang mogelijk zelfstandig



Positieve perspectief >>> familie en vrienden gaan helpen?



A close-up photograph of an elderly person's hands adjusting a floral patterned collar on a pink cardigan. The hands are wrinkled and aged. The cardigan has a decorative button with a red center and a silver, diamond-encrusted border. The floral pattern on the collar features yellow, green, and red colors. The text "Realiteit?" is overlaid in the top left corner, and "grens tussen zelfstandigheid & eenzaamheid is dun!" is overlaid at the bottom.

Realiteit?

grens tussen zelfstandigheid & eenzaamheid is dun!

Kwaliteit van leven ...



Ontmoeting ensceneren



Ontmoeten



wat is nodig voor ontmoeting?

**formele plekken
&
informele plekken**

op alle schaalniveaus van de leefcirkel

Ontmoeten



Nadenken over ...

de reikwijdte van de leefcirkels

Wat is een rolator afstand?

Ontmoeten

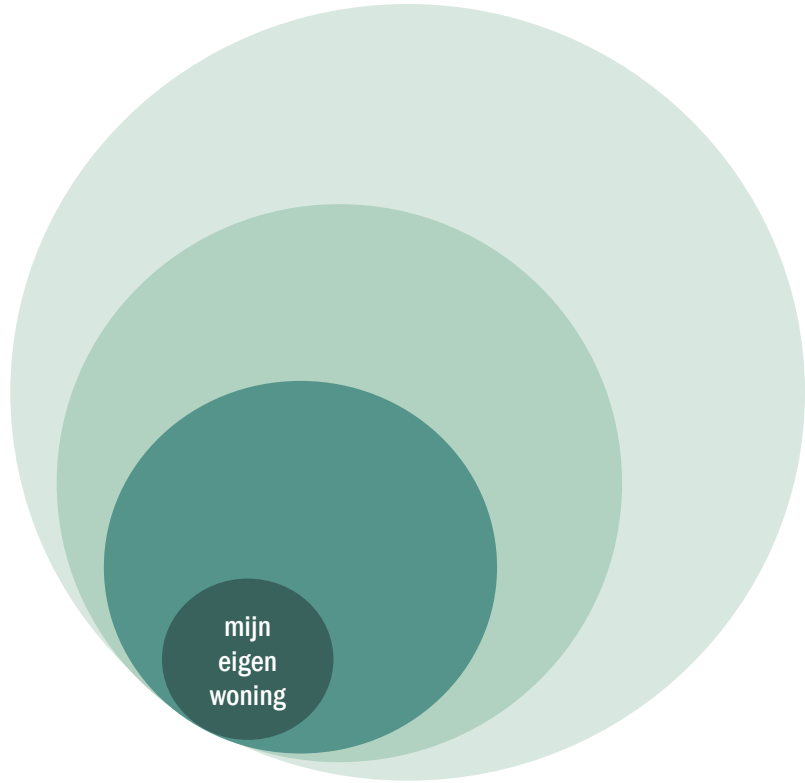

Ontmoeten

de directe omgeving
met mijn buren



ontmoeten

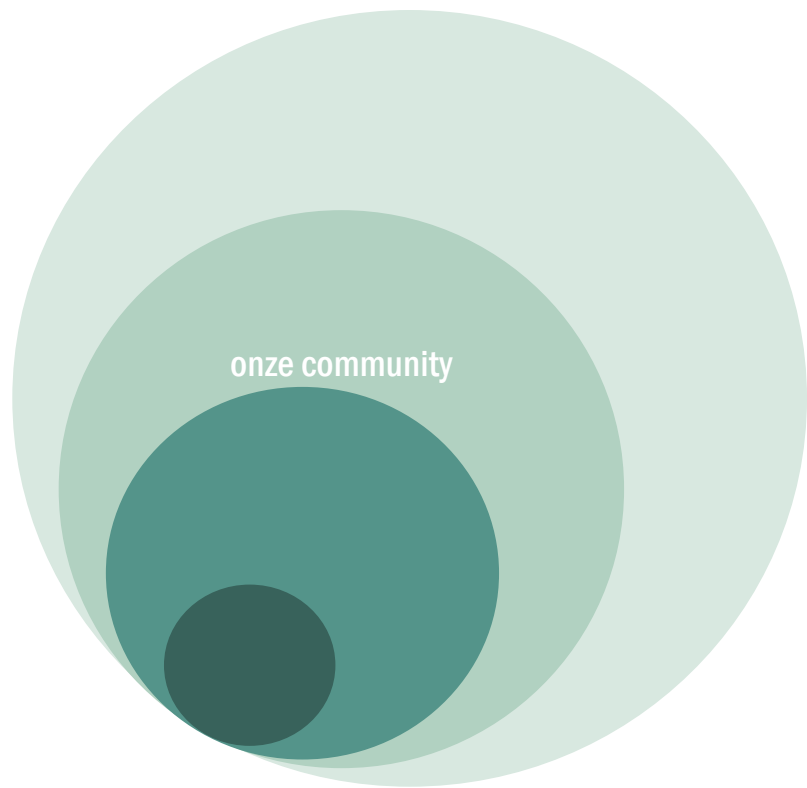

Ontmoeten



Ontmoeten



Culturele hotspot >>> een cultuur verzamelgebouw



Café & woonkamer van het dorp



Kansen creëren & leefbaarheid verhogen



twee basisscholen
kinderopvang
bibliotheek
sportfaciliteiten
klein theater
café
informatie
avondonderwijs & hobbyklassen
gemeentelijke diensten

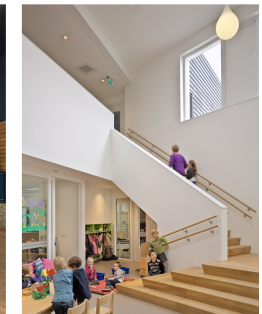

Bij elkaar ...

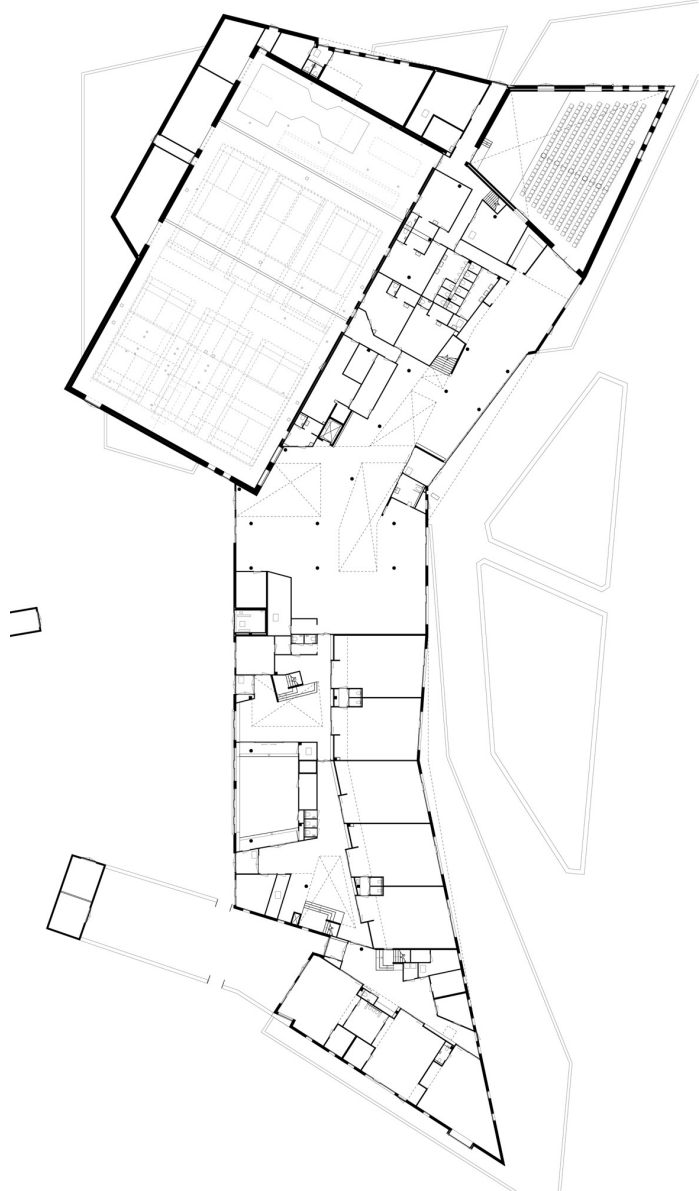

24 woningen met een fijne 'buur' ... een buitenkans



Woonkamer van de wijk



Brede buurtschool in Den Haag



Woonkamer van de wijk



Een school & een wijkcentrum



De kans van een keuken



Community





Zie de kansen!

community vormen
groepen die elkaar versterken



**De opgave
50 somatische eenheden
&
48 PG eenheden verdeeld
in 6 groepen
... en waar?**



An aerial photograph of a city, likely Rotterdam, showing a dense urban layout with a canal. A red outline highlights a specific area in the upper-middle part of the image, consisting of a rectangular block and an adjacent triangular-shaped block.

Waar ? ... en hoeveel?

**uiteindelijk....
54 somatische eenheden
&
48 PG eenheden verdeeld
in 6 groepen
&
53 “aanleun” woningen**



Waar ? ... en hoeveel?

uiteindelijk....
54 somatische eenheden
&
48 PG eenheden verdeeld
in 6 groepen
&
53 “aanleun” woningen

Nog meer ...
180 woningen waar er
zorg kan worden verleend
als nodig.

Veel werk aan de oude dame!





Big is beautiful

**... grote zorgcentra
met veel voorzieningen**

Begane grond >>> ruimte voor community

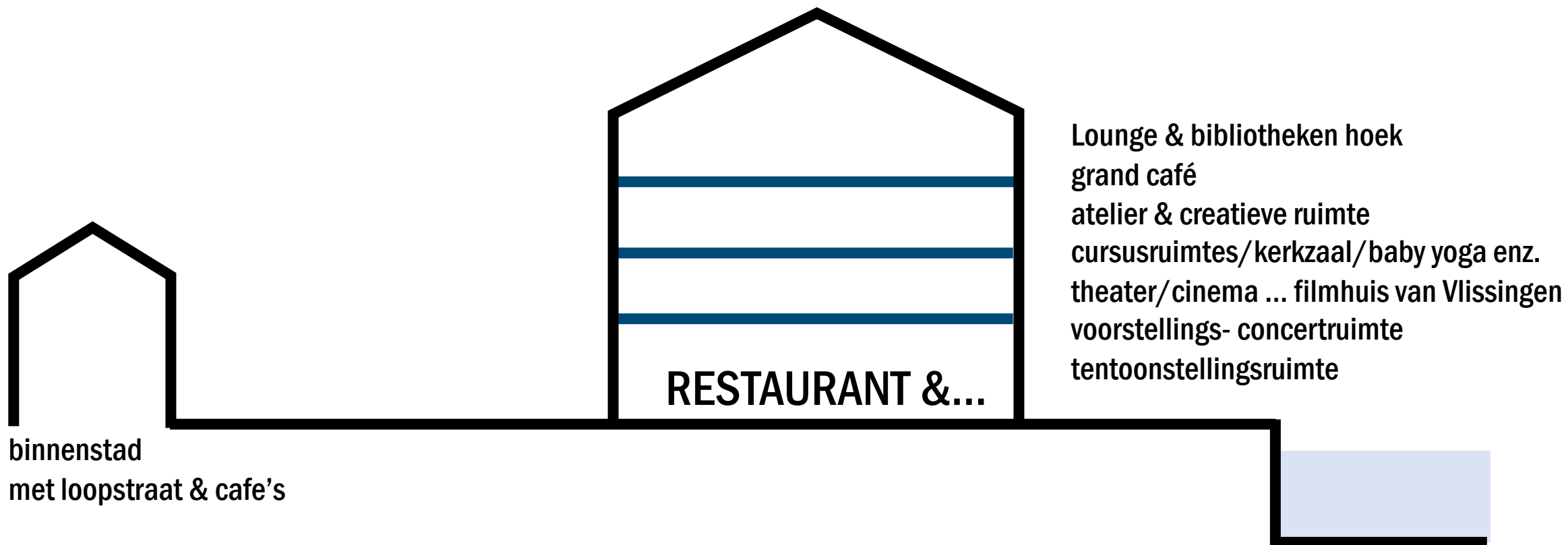

Bijzondere sfeer in plaats van 'instellingsgevoel'
zorgt dat de buitenstaander iets te zoeken heeft in het complex/gebouw



Informele plekken



Breed aanbod aan activiteiten



Community... inside out & outside in



Midden in het leven



Boven >>> wonen met zorg... somatisch

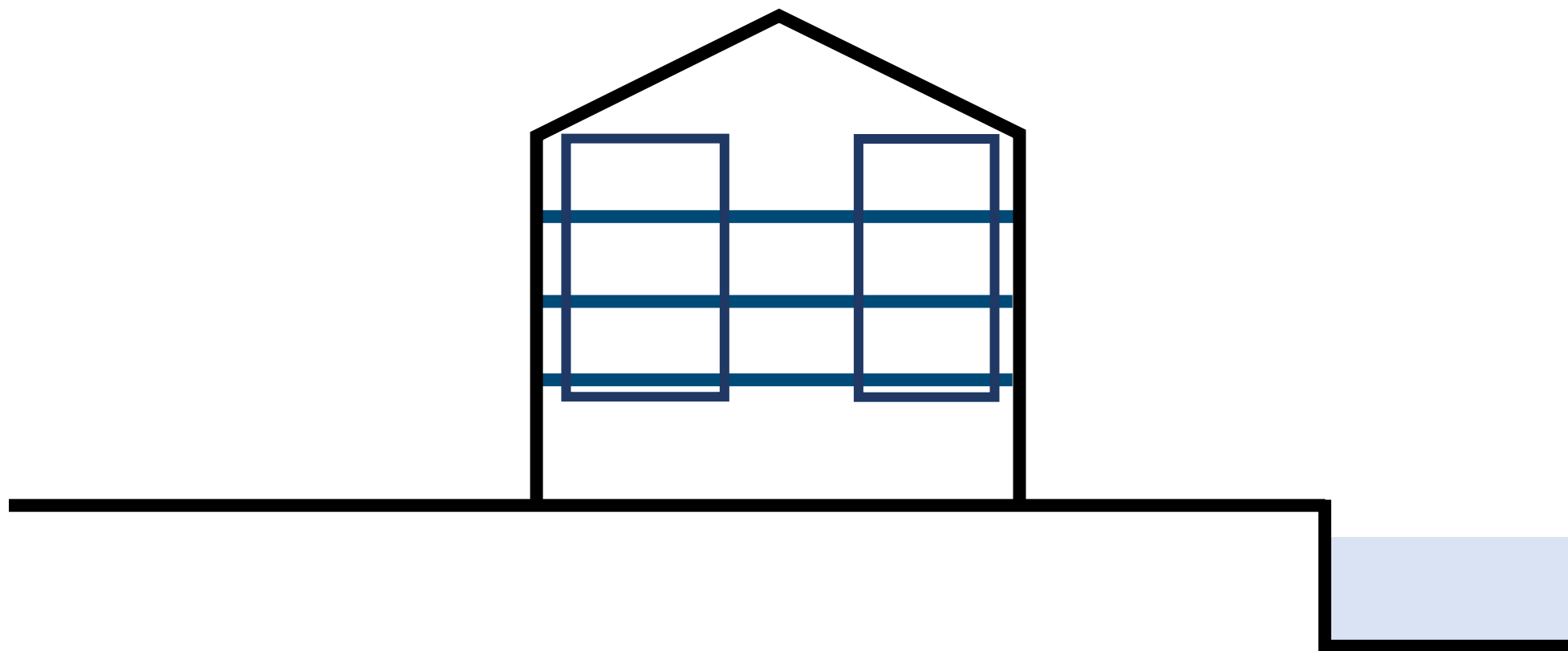

Een thuis... voelt als thuis... hoe kom je thuis?





35/45 m² >>>voldoende voor een echt huis





Woongroepen voor dementerende ... creëer normaliteit





Normaliteit ... openbaar & privé



Een voordeur



Een woonkamer



Je eigen plek



Groot complex >>> wonen & zorg & community



Toekomstbestendig

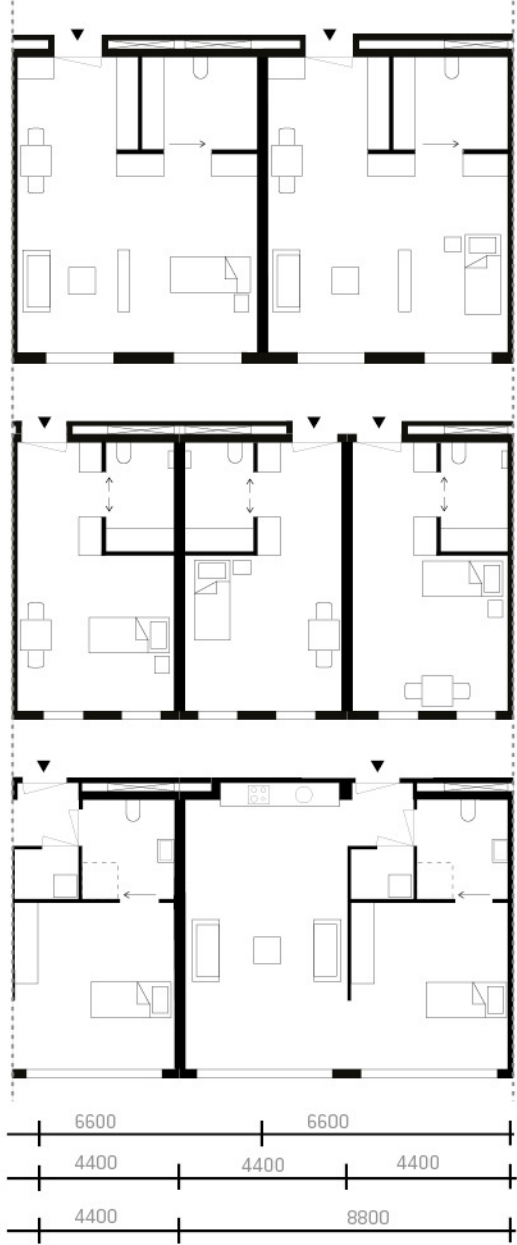
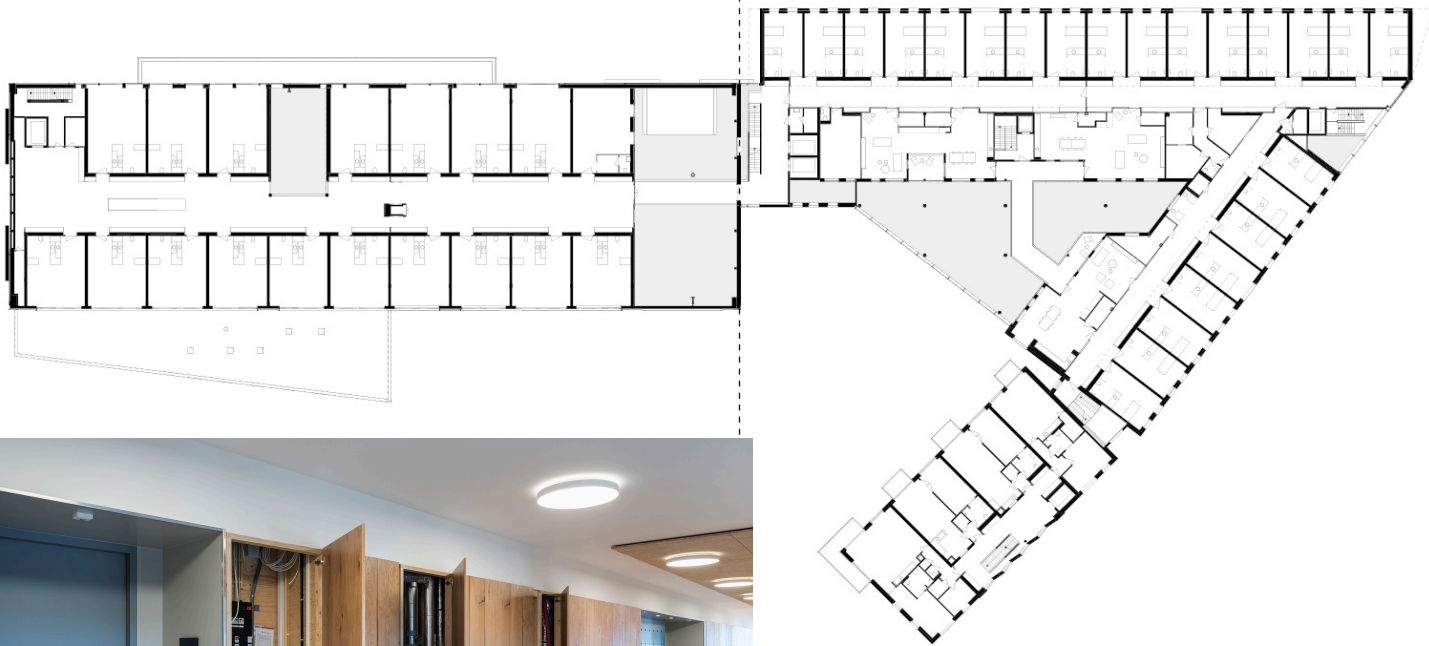



Prijzen en nominaties :

Winner Architecture, Construction & Design Award 2018 in the category Housing

WAN Award Healthcare 2018

Beste zorggebouw van het Jaar 2018 Architectenweb

Nominatie Gouden Piramide 2018

Nominatie STiB award (Stad in beweging) 2018

Nominatie Beste zorgvastgoed 2018 (Vastgoedjournaal)